Κοινωνικόν, παρ' ἐμοῦ Ἰωάννου, ἦχος γ΄ Γα

(Γα)

ι αι γει ει ει ει ει ει ει ει ει ει ει ει ει ει ει ει

(Πα) (Νη)

ει ει ει ει ει χει ει ει ει ει ει ει ει ει ει ει

(Γα)

ει ει ει ει ει ει ει ει ει ει ει ει ει ει ει ει

(Νη)

ει ει ει ει χει ει ει ει ει ει ει ει ει ει ει ει

(Γα)

ζει ει ει ει ει ει ει ει ει ει χει ει ει ει ει ει

αι γει ει ει ει ει ει ει ει γε κε ε ε ε ε

τον κυ υ υ υ υ υ υ υ υ υ υ υ υ υ υ

(Νη)

υ υ υ υ υ υ υ υ υ υ χυ υ υ υ υ

υ υ ζυ υ υ υ υ υ υ υ υ υ υ υ υ

(Μ) (Δι)

υ υ υ υ υ υ υ το ο ο ο ον κυ υ υ

(Γα)

υ υ υ υ υ υ υ υ υ υ υ υ υ υ υ υ υ υ υ υ

υ υ υ υ ζυ υ υ υ υ υ ρι ι ι ι ι ι

(Κε)

τον κυ ρι ι ο ζο ο ον ε ε ε ε ε ε

(Δι) (Κε)

ε ε κε ε ε ε ε ε ε ε ε ευ τω ων γ γ

γ γ γ γ γ γ γ ζγ γ γ γ γ γ γ ευ τω ων

(M)

γ γ γ γ γ γ γ γ γ γ γ γ γ γ γ γ γ γ

(KE) (M) (Γα)

γ γ γ ʔγ γ γ γ ρα α α α α α α

α α α α χα α α α α α α α α α α χα

α α α α α εκʔωνγ ρα α ναω ʔωωωωω

ωωων α α α α α α α α α ʔα α

(NH)

α α α α α α α α α α α α α λλη η η η

η η η η η η η η η η λγ γ γ γ γ γ

(Γα)

γ γ γ γ γ γ γ ʔγγγγ ι ι ι ι ι ι

(M)

α λλη λγ ι ι ι α ʔα α α α α α Λε ε

(KE) (M)

ε ε ε ε ε ε ε ε Γε ε ε ε ε ε ε

(KE)

ε ʔα χα α α α α α α α α α α α α α α

α α α α α ʔα α α α α α α α α α α α

(Δι)

α α α α α ʔα α α α α α α α λλη

(KE)

η ʔη η η η η η η η η χη η η η η η ʔα

α α α α α α λλη η η η η η η η η η η η η η

* λλη η η η ʔη η η η η η χη η η α α λλη χγ γ γ γ γ γ ...

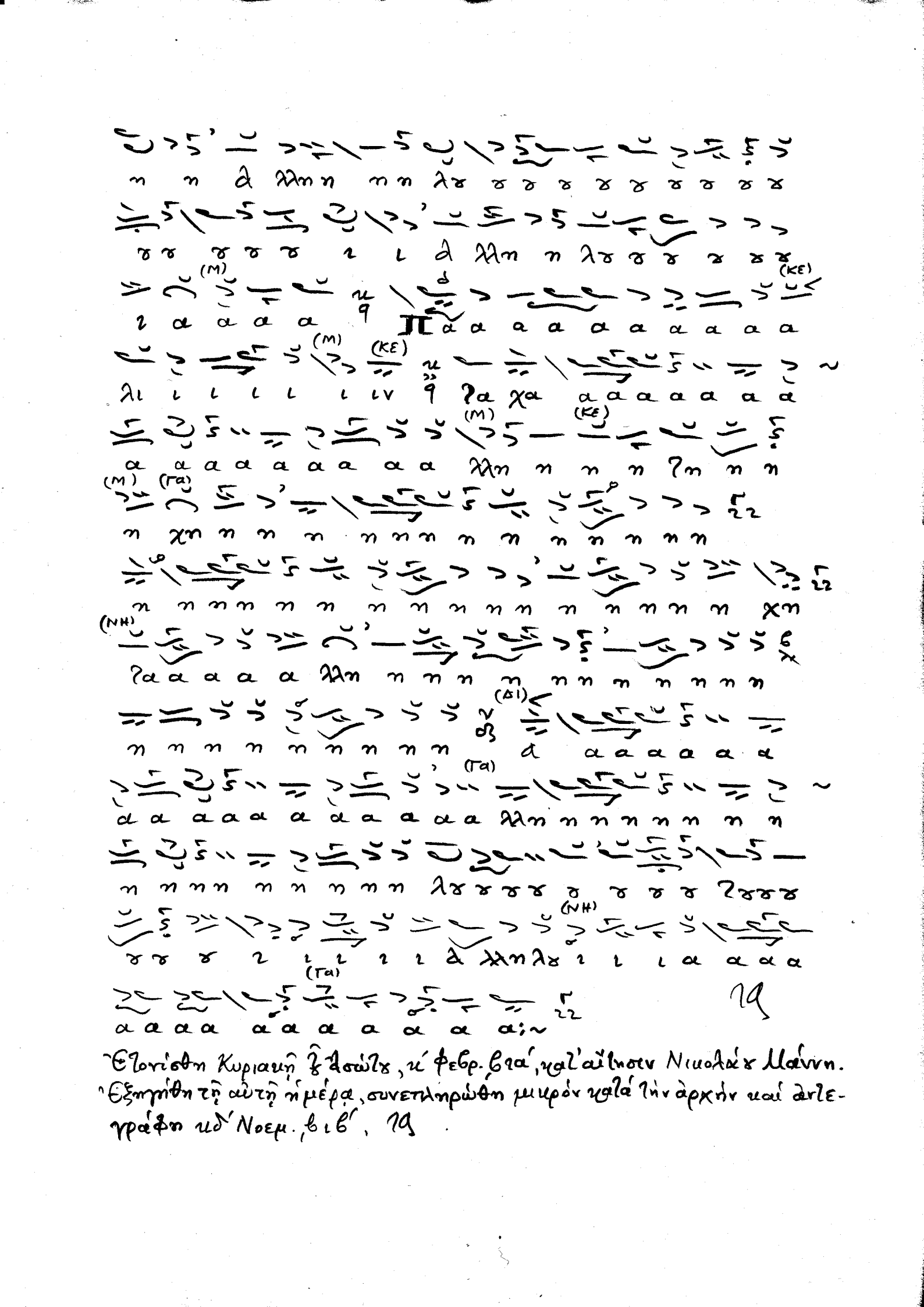

Ἐλογήθη Κυριακῇ ζ΄ Δεκέμβρ., εἰς φεβρ. βιαί, καὶ ἀίλιον Νικολάου Μάννη.
Ἐξηγήθη τῇ αὐτῇ ἡμέρᾳ, συνεπληρώθη μικρὸν κατὰ τὴν ἀρχὴν καὶ ἀντεγράφθη καὶ Νοεμ. βιβ΄, 19